



Die Landshuter Werkstätten GmbH, Tochtergesellschaft der Lebenshilfe Landshut e.V., betreibt anerkannte Werkstätten und Förderstätten für Menschen mit Behinderung. In den 9 Betrieben in Landshut, Altdorf, Landau, Kelheim, Vilsbiburg, Mainburg, Rottenburg und Dingolfing werden Menschen beschäftigt, die aufgrund ihrer geistigen, körperlichen oder seelischen Beeinträchtigung nicht, noch nicht oder noch nicht wieder auf dem „Allgemeinen Arbeitsmarkt“ beschäftigt werden können. Derzeit stehen 899 Arbeitsplätze für Menschen mit Behinderung zur Verfügung. Dazu kommen 48 Förderstättenplätze für schwerst- und mehrfachbehinderte Menschen.

Aufgaben

- Angebot einer angemessenen und zielgerichteten beruflichen Bildung
- Zahlung eines der Leistung angemessenen Arbeitsentgelts
- Erhalt, Entwicklung, Erhöhung oder Wiedergewinnung der Leitungs- oder Erwerbsfähigkeit



- Anleitung, Begleitung und Assistenz bei der sozialen und beruflichen Eingliederung
- Förderung des Übergangs auf den „Allgemeinen Arbeitsmarkt“

Leistungsspektrum

Die Landshuter Werkstätten GmbH bietet ihren Kunden aus Industrie, Handel und Dienstleistungsgewerbe ein breites Leistungsspektrum in nachfolgenden Bereichen (zertifiziert nach DIN EN ISO 9001):

- Metall • Montage • Elektromontage • Wäscherei
- Holz • Textil • Garten- und Landschaftspflege
- Gebäudereinigung • Großküche
- Archivierung • Recycling • Gastronomie

Aufnahmeverfahren

Die Landshuter Werkstätten stehen allen Menschen mit Behinderung, unabhängig von Art und Schwere der Behinderung offen, sofern ein Mindestmaß wirtschaftlich verwertbarer Arbeitsleistung erbracht werden kann.



Vor der Aufnahme in die Landshuter Werkstätten wird vom zuständigen Rehabilitationsträger ein Teilhabeplanverfahren durchgeführt. Zuständig sind:

- Bundesagentur für Arbeit
- Bezirk Niederbayern als überörtlicher Träger der Sozialhilfe
- Deutsche Rentenversicherung

Leistungen

- Berufsbildung: Individuelle Förderung für eine Tätigkeit in den Arbeitsbereichen der Landshuter Werkstätten GmbH und / oder auf dem allgemeinen Arbeitsmarkt (zertifizierter Träger nach AZAV).
- Arbeitsplätze: an den jeweiligen Arbeitsplätzen stehen sowohl ausgebildete Fachkräfte aus Handwerk und Industrie mit sonderpädagogischer Zusatzausbildung zur Seite, die individuelle Fördermaßnahmen umsetzen, als auch pädagogische, soziale und pflegerische Fachkräfte zur ganzheitlichen Betreuung.



- Arbeitsbegleitende Maßnahmen: Gezielte Rehabilitations- und Eingliederungshilfen neben der beruflichen Tätigkeit, die den Werkstattbeschäftigten ermöglichen, ihre Leistungsfähigkeit zu erhalten bzw. zu erhöhen und ihre individuellen Fähigkeiten und Interessen zu entfalten.
- Außenpraktika und ausgelagerte Arbeitsplätze auf dem allgemeinen Arbeitsmarkt: Sie erweitern und runden im Sinne der Inklusion das Angebot an Arbeitsplätzen ab. Sie werden zum Zwecke des Übergangs auf den allgemeinen Arbeitsmarkt und als dauerhaft ausgelagerte Arbeitsplätze angeboten.
- Angebote wie „Begleiteter Übergang Werkstatt - allgemeiner Arbeitsmarkt (BÜWA)“ oder „Budget für Arbeit“ werden unterstützt und gefördert.
- Förderstättenplätze: Für schwerst- und mehrfachbehinderte erwachsene Menschen bietet die Landshuter Werkstätten GmbH ein Leben in der Gemeinschaft und Teilhabe am gesellschaftlichen Arbeitsprozess an.



Kontakt:
Geschäftsstelle / Zentrale Verwaltung
Lebenshilfe Landshut e.V.
Landshuter Werkstätten GmbH
Haus der Lebenshilfe GmbH /
Betrieb Café am Dom
Spiegelgasse 207, 84028 Landshut
Tel.: 0871 / 97 40 58-0, Fax: 0871 / 97 40 58-99
www.lh-arbeit.de / www.lebenshilfe-landshut.de
E-Mail: info@lh-arbeit.de



Betrieb Altdorf
Sonnenring 4, 84032 Altdorf
Tel.: 08 71 / 9 32 42-0, Fax: 08 71 / 9 32 42-99
E-Mail: alt@lh-arbeit.de

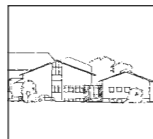

Betrieb Landau
Zieglerstraße 3, 94405 Landau a. d. Isar
Tel.: 0 99 51 / 98 52-0, Fax: 0 99 51 / 98 52-99
E-Mail: lan@lh-arbeit.de



Betrieb Kelheim
Hallstattstraße 17, 93309 Kelheim
Tel.: 0 94 41 / 5 07-0, Fax: 0 94 41 / 5 07-99
E-Mail: keh@lh-arbeit.de



Betrieb Vilsbiburg
Schwalbenfeldstraße 15, 84137 Vilsbiburg
Tel.: 0 87 41 / 96 23-0, Fax: 0 87 41 / 96 23-99
E-Mail: vib@lh-arbeit.de



Betrieb Mainburg
Senefelderstraße 6, 84048 Mainburg/Wambach
Tel.: 0 87 51 / 84 55-0, Fax: 0 87 51 / 84 55-29
E-Mail: mai@lh-arbeit.de



Betrieb Rottenburg
Georg-Pöschl-Straße 10, 84056 Rottenburg
Tel.: 0 87 81 / 2 01 22-0, Fax: 0 87 81 / 2 01 22-69
E-Mail: rol@lh-arbeit.de



Betrieb Dingolfing
Bajuwarenstraße 7, 84130 Dingolfing
Tel.: 0 87 31 / 3 27 93-0, Fax: 0 87 31 / 3 27 93-199
E-Mail: dgf@lh-arbeit.de

Spendenkonto Landshuter Werkstätten GmbH:
IBAN: DE 46 74 35 0000 0001 2034 52 / BIC: BYLA DEM1 LAH
Sparkasse Landshut

**Landshuter
Werkstätten
GmbH**



 **Lebenshilfe**
Landshut e.V.

